

Schnitt A-A

<b>Außenwand VMZ- Aufbau:</b> 1,5 cm Innenwandputz 17,5 cm KS - Hintermauerwerk 16,0 cm Kerndämmung - Mineralwolle 035 2,0 cm Luftschicht 11,5 cm VMZ 48,5 cm	<b>Wohnungstrennwand - Aufbau:</b> 1,5 cm Innenwandputz 17,5 cm KS - Mauerwerk 5,0 cm Mineralische Faserdämmplatte Typ T 17,5 cm KS - Mauerwerk 1,5 cm Innenwandputz 43,0 cm	<b>Aufbau Bodenplatte:</b> 1,5 cm + 0,5cm Belag 5,5 cm Estrich 12,0 cm Dämmung - EPS 20 SE 040 0,5 cm Ableitung 15,0 cm Stahlbeton - Sohle 35,0 cm	<b>Aufbau Decke unter Dachraum:</b> 2,50 cm GK - Platte (2x1,25cm) 2,20 cm Sparschalung (22x100mm) 2,20 cm Sparschalung (22x100mm) 0,02 cm diffusionsregulierende Bahn 24,00 cm Dämmung WLG 035 30,92 cm	<b>Aufbau Dach:</b> Flachdachpfanne Dachlatte 60/40mm Konterlatte 50/26mm Dichtstreifen Unterspannbahn Dachbinder
---	--	--	--	---

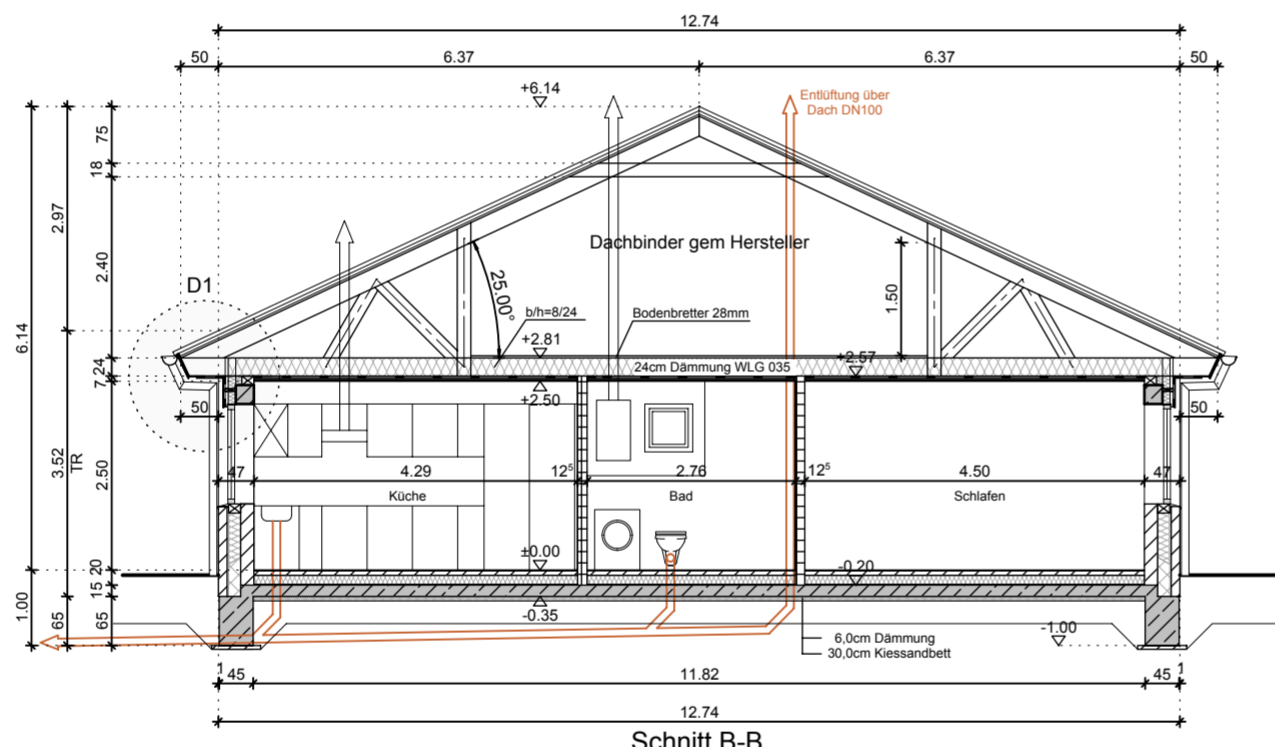

Schnitt B-B

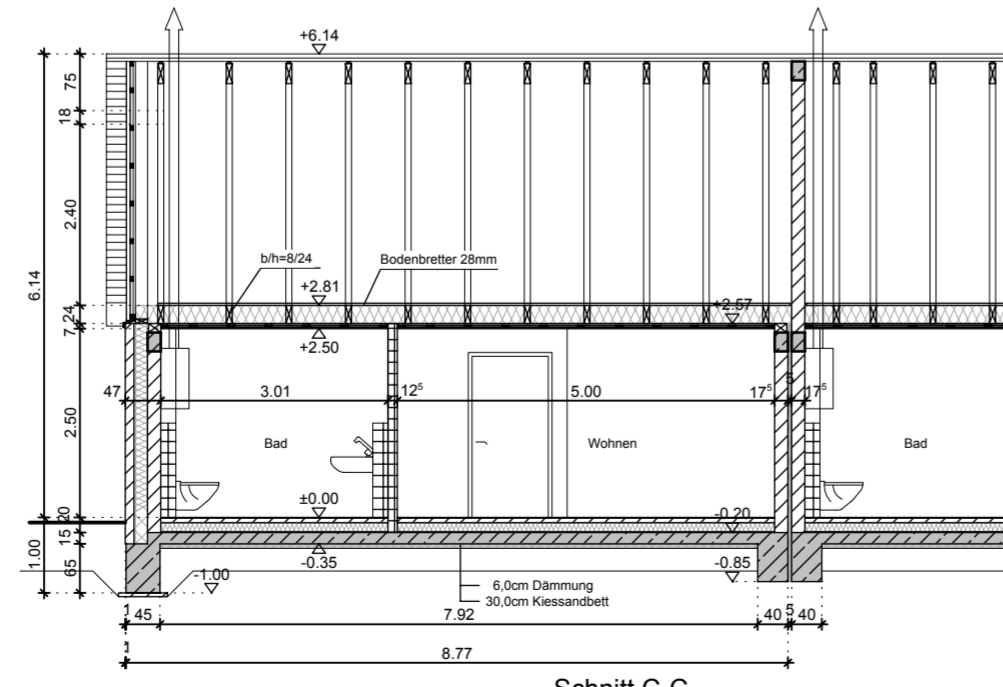

Schnitt C-C

ÄNDERUNGEN				
	-	-	-	TD
Index:		Art der Änderung:		Datum:
BAUVORHABEN	NEUBAU EINER 8 WE - WOHNANLAGE THEODOR-STORM-STRASSE, 25557 HANERAU HADEMARSCHEN			
BAUHERR	TEPKER GRUNDSTÜCKE GmbH & Co.KG HOFKOPPELWEG 16, 25557 HANERAU HADEMARSCHEN			
ARCHITEKT	 <b>DOBBERTIN</b> PROJEKT GMBH Büro für Bauberatung, Planung, Realisierung und Betreuung		PANELLENWEG 5, 24866 BUSDORF TEL:04621/3068-10 FAX:04621/3068-15 eMail INFO@DOBBERTIN-PROJEKT.DE	
			CAD.NR./ZEICHNER:	
DATUM:		2019.07.15		
MASSTAB:		1 : 100		
PLANDATEN	ZEICHNUNGSINHALT: SCHNITT A-A / B-B / C-C			
	PLANSTUFE: Erläuternde Darstellung zum Vorhaben- und Erschließungsplan			
	PROJEKT-NR.:	PLAN-NR.:	INDEX:	
19MD369		S-100		-
UNTERSCHRIFT	DER BAUHERR:		DER ARCHITEKT:	